

caritas

pro aktiv center



Projektträger

caritas

- Projektträger: Landkreis Wolfenbüttel
- Kooperationspartner/Durchführungsort:
Caritasverband für Stadt und Landkreis Wolfenbüttel e.V.
Pro-Aktiv-Center Wolfenbüttel
Krumme Straße 56
38300 Wolfenbüttel



Sprechzeiten und Mitarbeiter

The Caritas logo, featuring the word "caritas" in a white, lowercase, sans-serif font inside a grey rectangular box.

- Montag bis Mittwoch 09:00-12:00 Uhr
Donnerstag 15:00-17:00 Uhr
Freitag 09:00-12:00 Uhr
und nach Vereinbarung
- Außensprechstunde in der Werla-Schule in Schladen:
jeden 2. und 4. Donnerstag im Monat von
09:30-11:30 Uhr
- derzeit 4 pädagogische Mitarbeiter mit insgesamt 2,8
Stellenanteilen und anteilig eine Verwaltungskraft mit 0,13
Stellenanteil



Beratungsangebot

caritas

- Individuelle Beratung und Unterstützung bei allen Fragen der beruflichen Perspektive, schulischen Ausbildung, beruflicher Aus- und Weiterbildung.
- Praktische Unterstützung und Hilfe im Bewerbungsprozess.
- Unterstützung bei Problemen unterschiedlichster Art, um Vermittlungshemmnisse zu beseitigen.
- Enge Zusammenarbeit mit anderen Institutionen der Jugendberufshilfe und Jugendsozialarbeit.



Schwerpunkte der Beratung

caritas

- Persönliche Stabilisierung
- Krisenintervention
- Individuelle Förderplanung



Zielgruppe: junge Menschen im
Alter von 14 bis 27 Jahren

caritas

- mit besonderem Hilfebedarf
- die sozial benachteiligt sind
- bei denen ein Schulabbruch droht
- die arbeitslos sind



Zugang zur Zielgruppe

caritas

- Selbstmeldung (freier Zugang zur Beratung)
- Vermittlung durch Netzwerkpartner (z.B. BBS, Jugendamt, Jobcenter, Berufsberatung...)
- Aufsuchende Arbeit (z.B. in Schulen, Jugendhilfeverein und Volkshochschule)



Strukturelle Herausforderungen der Zielgruppe

caritas

- Starke Zunahme an psychischen und seelischen Erkrankungen
- Mobilitätshemmnisse der jungen Menschen durch die Größe des Landkreises (Ortsteile wie Schladen, Samtgemeinde Baddeckenstedt)
- Jugendliche mit Migrationshintergrund und junge Geflüchtete



Netzwerkarbeit – Vernetzung mit Institutionen und Trägern

caritas

- **Netz- und Kooperationspartner:**

Agentur für Arbeit (Berufsberatung, Rehaberufsberatung, Rehaberatung, Arbeitgeberservice)

Jobcenter

Landkreis - Jugendamt

Volkshochschule (Bildungszentrum)

Berufsbildende Schule

Jugendhilfe Wolfenbüttel e. V.

Lukas-Werk

Sozialpsychiatrischer Dienst

Lavie Reha gGmbH

Mehrwerk GmbH

AWO Schuldnerberatung

Ambulanter Justizsozialdienst

Diakonie

Handwerkskammer

Industrie- und Handelskammer



Zahlen/Statistik



Grafik 1
Verteilung der Teilnehmer 2019 auf Stadt und Landkreis Wolfenbüttel

<u>Gebiet</u>	<u>in Prozent</u>
Stadt	78
Landkreis	22

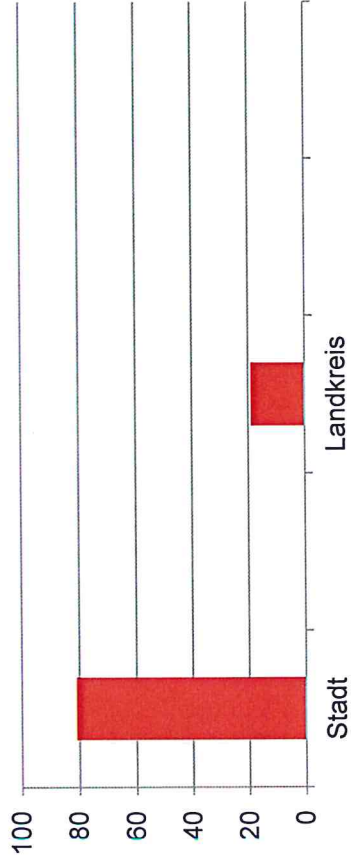

Teilnehmer = 122



Zahlen/Statistik



Grafik 2
Verteilung der Teilnehmer nach Geschlecht

<u>Geschlecht</u>	<u>in Prozent</u>
männlich	67
weiblich	33

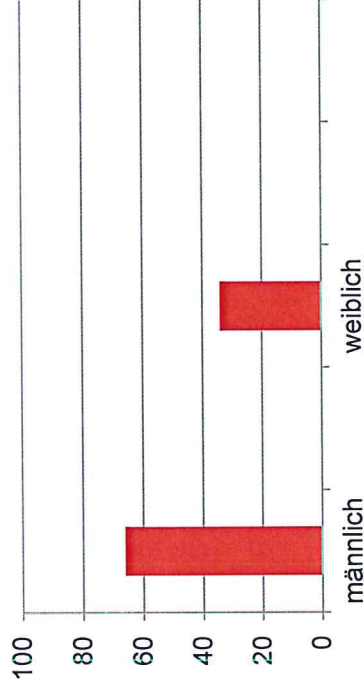

Zahlen/Statistik



Grafik 3

Altersstruktur der Teilnehmer

<u>Alter</u>	<u>in Prozent</u>
14 – 17 Jahre	16
18 – 24 Jahre	79
25 – 27 Jahre	5

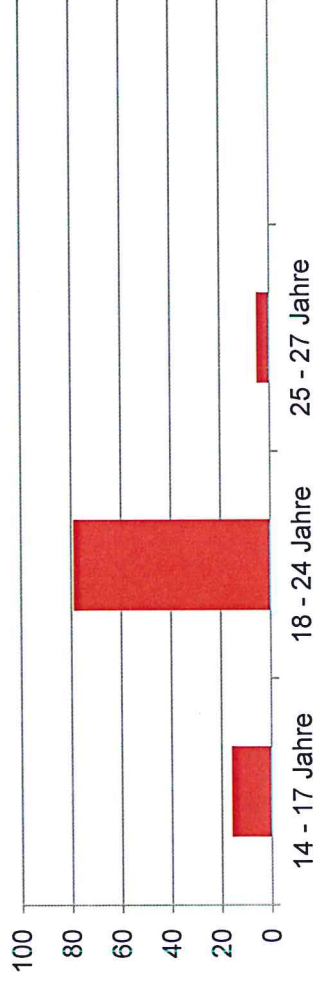

Zahlen/Statistik



Grafik 4
Migrationshintergrund der Teilnehmer

<u>Migrationshintergrund</u>	<u>in Prozent</u>
Ja	70
Nein	30

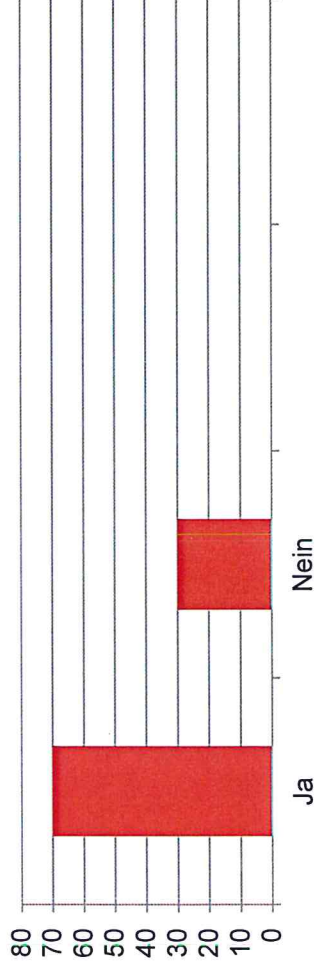

Zahlen/Statistik



Grafik 5

Bildungsstand der Teilnehmer (höchster erreichter Abschluss)

<u>Schulabschluss</u>	<u>in Prozent</u>
Abitur / Fachhochschulreife	6
Realschulabschluss	33
Hauptschulabschluss	40
ohne Schulabschluss	15
Sonstige	6

Abschlüsse

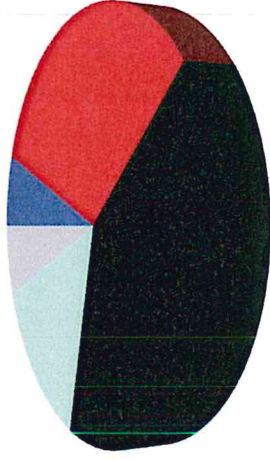

- Abitur / Fachhochschulreife
- Realschulabschluss
- Hauptschulabschluss
- ohne Schulabschluss
- Sonstige



Zahlen/Statistik



Grafik 6

Unterstützungsbedarf der Teilnehmer

Stufe 1: weitreichender Unterstützungsbedarf

Stufe 2: ausgeprägter Unterstützungsbedarf

Stufe 3: geringer Unterstützungsbedarf, nicht in Arbeit/Ausbildung

Stufe 4: geringer Unterstützungsbedarf, in Arbeit/Ausbildung

Stufe 5: kein Unterstützungsbedarf, in Arbeit/Ausbildung

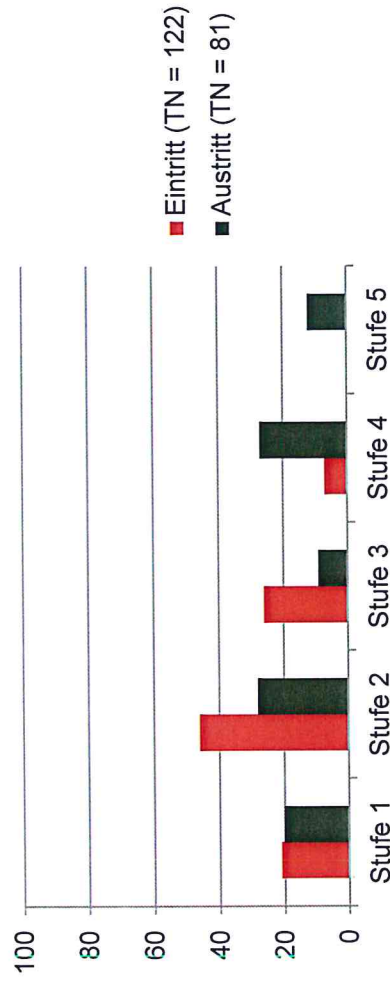

caritas

Vielen Dank für Ihre Aufmerksamkeit!

