— Tischvorlage zu TOP 6 —

Anlage 1 zur Niederschrift über die Sitzung des Ausschusses für Schule und Sport am 15.05.2013

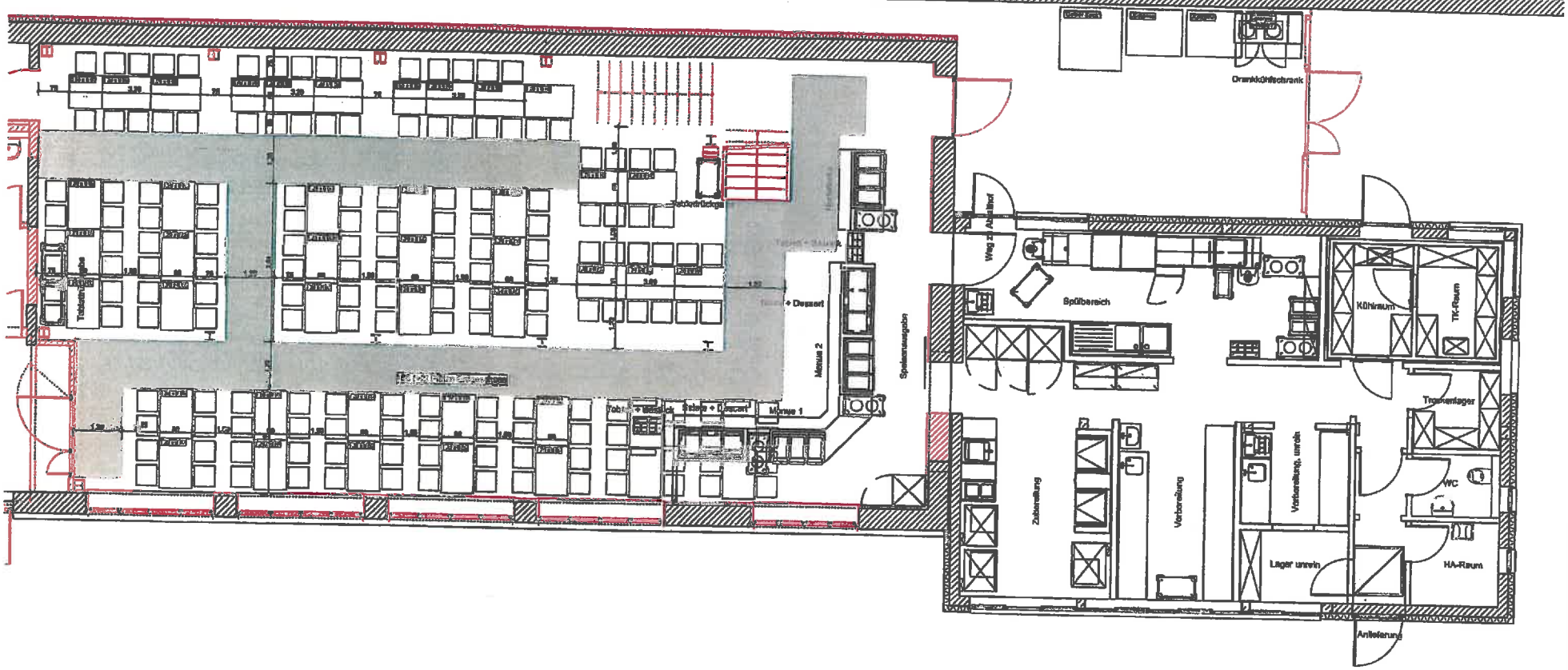

Index	Bemerkung / Änderung	Datum	gez.
-	-	-	-

IGS Wallstraße Wolfenbüttel
Neubau einer Mensa

Küchentechnische Anlagen
Mensa und Küche

Projektleiter: TK	Fachplanung: AGK	gezeichnet: FL	geprüft: FL
Vorentwurf		Maßstab 1 : 100	Bearbeitungsstand:
Plan-Nr. 00V141G01		Blattgrösse A 3	Index
Dateiname 00V141G01.dwg		Datum 11.03.2013	Letzte Bearbeitung 11.03.2013