



BERICHT DER LANDRÄTIN

Wolfenbüttel 04.05.2026



Förderprogramm „Private Haushalte“ 2021-2024

		PV-Anlagen**	Gebäudehülle	regenerative Heiztechnik
Anfang 06/2021 bis Ende 12/2023	Anträge (Zuwendungsbescheid)	303	273	133
	Fördervolumen	118.500€	538.027 € (553.677*)	229.478 € (237.484*)
01/2024 bis Ende 04/2026	Anträge (Zuwendungsbescheid)		161 (161*)	9 (9*)
	Fördervolumen		382.240 € (397.326 €*)	19.886 € (22.886 €*)

* Stand Mitte 11/2025 ** Auslauf der PV-Förderung am 31.03.2022

Förderzusagen 06/2021 bis Ende 04/2026 (bisherige Auszahlungen rd. 1.292,1 T€)

zzgl. Beratungskosten (rd. 144,4 T€):

1.432,6 T€

Für das gesamte Programm:

Zuwendung Stiftung Zukunftsfonds Asse inkl. Anteil 2024

800 T€

zusätzliche Zuwendung Stiftung ZFA aus Mittelumwidmung inkl. Anteil 2024

410 T€

Eigenmittel LK WF

80 T€

Kreismittel (KT-Beschluss vom 07.02.2022, Sperrvermerk aufgehoben)

100 T€

Kreismittel (KT-Beschluss vom 23.01.2023, übertragen, Sperrvermerk aufgehoben)

100 T€

verfügbare Gesamtmittel

1.490 T€

Klimaschutzmaßnahmen in privaten Haushalten

FP
2021-
2024

... endet 03/2025

Förderschwerpunkte:

Gebäudeenergieeffizienz

a) Energieberatung

- Im Zusammenhang mit WD-Fördermaßnahmen

b) Wärmedämmung (WD) Gebäudehülle

- Außenwände, Dächer & oberste Geschossdecken, Kellerdecken & Böden an Erdreich, Außentüren & Fenster (inkl. Sonnenschutz außen)

c) Regenerative Heiztechnik

- Solarthermie
- Pellet-Kessel

FP
2026-
2029

... Start ab 03/2026

Förderschwerpunkte:

Gebäudeenergieeffizienz

a) Energieberatung

- Weiterhin unverändert wie im FP 2021 -2024

b) Wärmedämmung Gebäudehülle

- Weiterhin und im Wesentlichen unverändert wie im FP 2021 -2024

c) ~~Regenerative Heiztechnik~~ **ENTFÄLLT**

- Dafür aber verstärkte Information zu sehr einfacher & hoher Bundes-Förderung für Wärmepumpen (BEG → BAFA / KfW)

Klimaanpassung

c) Wasserrückhalt & sommerlicher WS **NEU**

- Regenwasser-Rückhalt / - Nutzung u. Versickerung
- Dach- und Fassadenbegrünung

Förderprogramm „Private Haushalte“ 2026-2029

4

		Gebäudehülle	Klimaanpassung
Anfang 04/2026 bis Ende 04/2026	Anträge (Zuwendungsbescheid)	9	3
	Fördervolumen	31.958 €	6.600 €

Förderzusagen bis Ende 04/2026 (*bisherige Auszahlungen 0 €*)

zzgl. Beratungskosten (4.800 €):

43,4 T€

Für das gesamte Programm:

Eigenmittel LK WF (25 T€/a)

100 T€

Zuwendung Stiftung Zukunftsfonds Asse (250 T€/a)

1.000 T€

verfügbare Gesamtmittel

(in 2026: 275 T€) **1.100 T€**

Grüne Hausnummer

5

- Kooperation mit der KEAN (Niedersächsischen Klimaschutz- und Energieagentur)
- Auszeichnung für besonders energieeffiziente Sanierungen im Bestand oder Neubauten über die gesetzlichen Anforderungen hinaus
- Bewerbungszeitraum: 01.05 – 30.09.2026
- Verleihung der Grünen Hausnummern in Q4/2026



Stadtradeln 2026 im Landkreis

6



Viele Gruppen, aber auch einzelne Radfahrer werden sich sicherlich auch in diesem Jahr am Stadtradeln beteiligen.



Foto: Laura Tugener/Landkreis Wolfenbüttel



Auch diese „Rover“ ist zum Stadtradeln gut geeignet.



Das Stadtradeln bietet Familien eine gute Gelegenheit, den schönen Landkreis zu erkunden – mit Kinderwagen oder auch mit einem Lastenrad.



Foto: Andrea Krumm

Landkreis Wolfenbüttel, Stadt Wolfenbüttel sowie alle zugehörigen Gemeinden setzen ein gemeinsames Zeichen für den Klimaschutz:

Am heutigen Sonntag fällt der Startschuss für das STADTRADELN 2026

Wolfenbüttel: Zum ersten Mal in Folge setzt die Landkreis Wolfenbüttel die Stadt Wolfenbüttel sowie alle zugehörigen Gemeinden ein gemeinsames Zeichen für den Klimaschutz. Vom heutigen Sonntag bis zum 23. Mai findet das STADTRADELN statt. Alle Einwohner:innen und Einwohner:innen außerhalb des Landkreises sind herzlich eingeladen, sich für diesen Tag zu beteiligen. Am Sonntag, dem 7. Mai, werden die ersten Teilnehmer:innen auf den Straßen des Landkreises zu sehen. Die Aktion ist ein wichtiger Bestandteil des Klimaschutzkonzepts des Landkreises Wolfenbüttel.

Auftritt im Oberwallfahrts- und Asser-Waldhof: Der offizielle Startschuss für das Stadtradeln 2026 fällt am Sonntag, dem 7. Mai, um 17:00 Uhr im Asser-Waldhof in Wolfenbüttel. Der Asser-Waldhof ist ein beliebter Treffpunkt für Radfahrer:innen und wird zum Startort für viele Gruppen und Einzelpersonen. Die Aktion ist ein wichtiger Bestandteil des Klimaschutzkonzepts des Landkreises Wolfenbüttel.

Österreich aus der Region: Landrätin Christiane Steinhilber betont die Bedeutung der Aktion: „Dieses Vorhaben zeigt uns den Weg zu einer nachhaltigeren Zukunft. Es ist eine tolle Gelegenheit, sich für den Klimaschutz zu engagieren und einen wichtigen Beitrag zu leisten.“

Gemeinschaft und Nachhaltigkeit in Fokus: Für die Gemeinde Wolfenbüttel, Gründungsmitglied der „Stadtradeln“ in Deutschland, ist die Aktion ein wichtiger Bestandteil des Klimaschutzkonzepts. Die Aktion ist ein wichtiger Bestandteil des Klimaschutzkonzepts des Landkreises Wolfenbüttel.

Jeder Kilometer zählt – egal wie: Das STADTRADELN ist ein Wettbewerb, bei dem es darum geht, die meisten Kilometer zu fahren. Die Aktion ist ein wichtiger Bestandteil des Klimaschutzkonzepts des Landkreises Wolfenbüttel.

STADTRADELN
Eine Kampagne von Klima-Bündnis Services

Stadt Wolfenbüttel ist dabei!
3.5. – 23.5.2026

7. Mai 2026
17:00 Kleine Runde durch die Wolfenbütteler Parks
Geführte Radtour
Schlossplatz Wolfenbüttel
Begleitung: Grünflächenamt (Jens Meyer)
Einfache Entfernung: 7 km
Rückkehr: ca. 19:00

9. Mai 2026
11:00 Kidzall Mass
Bunte Fahrradfahrten für Familien
Schlossplatz Wolfenbüttel
Begleitung: ADFC Wolfenbüttel
Zielort: 105 Wallstraße

14.09 Samstagnachmittag-Tour nach Osterwieck
Geführte Radtour
Vor dem Braunschwinger Tor 2, Hornburg
Begleitung: Fahrradladen Bike & Barbecue
27 km Genussradeln durch die Landschaft – mit Eispaus! Rückkehr: ca. 17:00
Kostenlos! Anmeldung beim ADFC für Tourismus oder Bike & Barbecue erbeten

stadtradeln.de Ihre Kontakte im Landkreis Wolfenbüttel

7. Mai 2026
Preisnachlass in Hornburg
5% Rabatt auf die Gesamtrechnung für STADTRADELN:DE!
11:00 – 14:00 und ab 17:00
Hotel & Restaurant
Adam's Schützenhof

9. Mai 2026
Schoko-Lollis geschenkt in Gielde
Schoko-Lollis gratis für STADTRADELN:DE!
15:00 – 18:00
Kaysers Tonfabrik

14.09.2026
Preisnachlass in Hornburg
5% Rabatt auf die Gesamtrechnung für STADTRADELN:DE!
ab 17:00
Hotel & Restaurant
Adam's Schützenhof

15. Mai 2026
Eis-Bezahlung in Schladen
Gratis Eis für STADTRADELN:DE!
10:00 – 18:00
Eiscafé Adria

16. Juni 2026
18:00 Siegerehrung
Dorfgemeinschaftshaus
Schladen, Am Weinberg 9a
Der Landkreis Wolfenbüttel ehrt die Besten:
Kommunien mit den meisten Kilometern (Bronze, Silber, Gold)
Radel-aktiveres Team
Radel-aktive Einzelperson im Landkreis.
Bonus: Wer mehr als 100 km gefahren ist, nimmt an der Verlosung von Wertgutscheinen teil.
Mit Urkunden, Imbiss und guter Laune!

Liebe Bürger:innen und Bürger:

Radfahren ist auch bei uns fester Bestandteil der Freizeit- und Freizeitaktivitäten. Seit mehreren Jahren ist das Landkreis Wolfenbüttel gemeinsam mit allen Gemeinden und der Stadt Wolfenbüttel bei der Initiative STADTRADELN dabei – es ist mittlerweile eine junge Tradition geworden. Mit dieser Veranstaltung legen wir den Fokus auf den Spaß am Fahrradfahren, auf Gemeinschaft, Bewegung, Fitness und nicht zuletzt auf umweltfreundliche Mobilität. Das Stadtradeln 2026 wird ein ganz besonderes Jahr sein, weil wir zum ersten Mal eine große Preisverleihung durchführen werden. Die Aktion ist ein wichtiger Bestandteil des Klimaschutzkonzepts des Landkreises Wolfenbüttel.

Christiane Steinhilber
Landrätin

Liebe Bürger:innen und Bürger:

Das STADTRADELN ist ein Wettbewerb, bei dem es darum geht, die meisten Kilometer zu fahren. Die Aktion ist ein wichtiger Bestandteil des Klimaschutzkonzepts des Landkreises Wolfenbüttel.

Jens Lohmann
Bürgermeister (Stadt Wolfenbüttel)



Es gibt auch die Gewinnkategorie Fahrradaktivstes Gemeindeforum!

Nachhaltigkeit

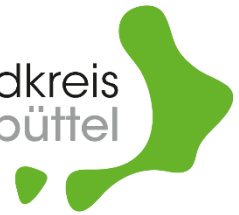

- Launch des neuen Portals für nachhaltige Kommunen am 07.05.2026 (www.nachhaltigekommunen.de).
- Weiterentwicklung des alten SDG-Portals (www.sdg-portal.de) von der Bertelsmann Stiftung und dem Deutschen Institut für Urbanistik (Difu).
- Für sämtliche Landkreise, Kommunen, Städte und Gemeinden (3460) stehen standardisierte Kommunalprofile mit Nachhaltigkeitsindikatoren zur Verfügung.
- Der Landkreis Wolfenbüttel ist eine von 26 Modellkommunen. Die Modellkommunen haben die Entwicklung des Portals von Anfang an begleitet und unterstützt. Sie planen jetzt oder in Zukunft ein individuelles Kommunalprofil anzulegen.



Neuaufstellung RROP 2025 (ohne Wind)

Landkreis
Wolfenbüttel



Bauen und Umwelt

8

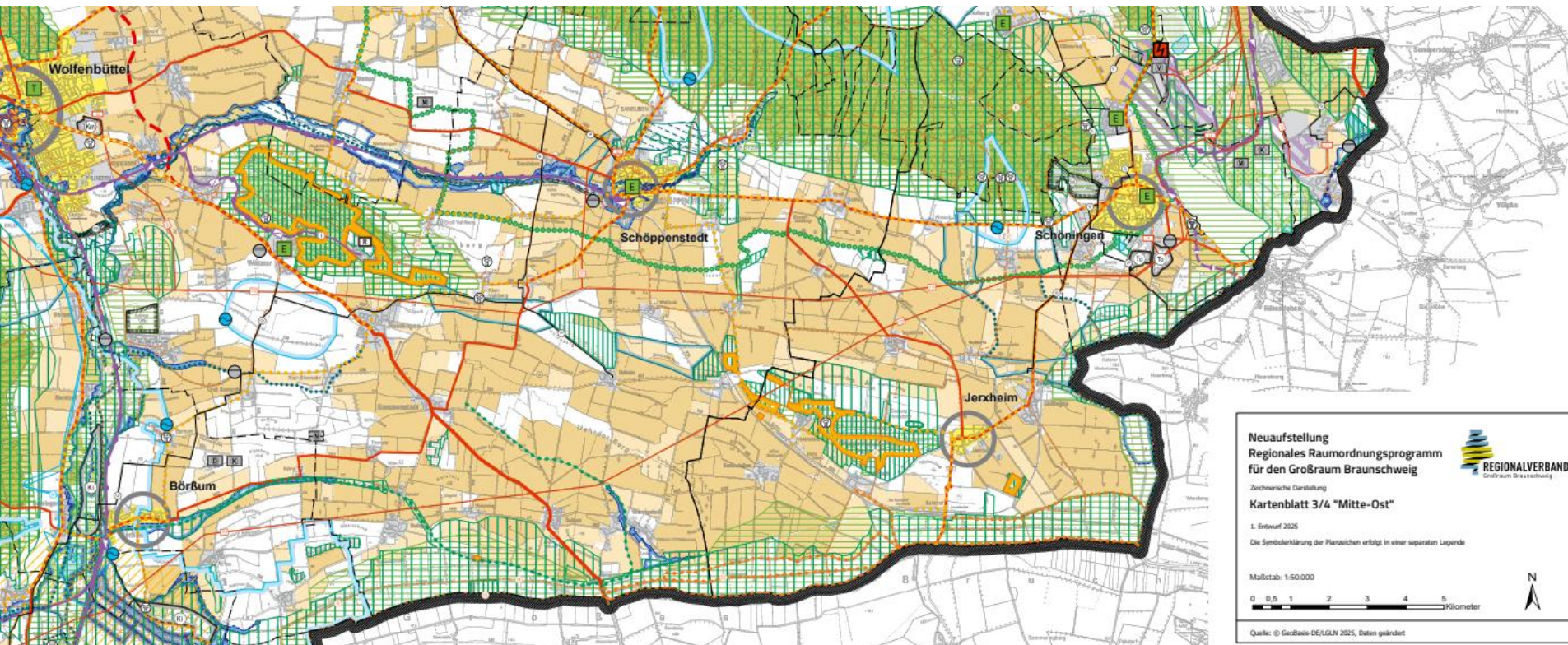

Ablauf 1. Auslegung

- Öffentliche Bekanntmachung im Amtsblatt des Regionalverbandes am 29.01.2026
- Beteiligung der TÖB durch Mail vom 09.02.2026
- Öffentliche Auslegung und TÖB-Beteiligung vom 11.02.2026 bis zum 25.03.2026
(Entwurf der Satzung, Beschreibende Darstellung des Planentwurfs, Zeichnerische Darstellung des Planentwurfs (1:50.000), Begründung des Planentwurfs, Anlage zur Begründung, Umweltbericht, <https://www.regionalverband-braunschweig.de/rrop2025>)
- Frist zur Abgabe von Stellungnahmen bis zum 08.04.2026
- Hausinterne Beteiligung
- Stellungnahme datiert vom 31.03.2026

Großes Bruch / Kiesabbau



- **Forderung, das Große Bruch als Vorranggebiet Torferhalt** in die Zeichnerische Darstellung des RROP aufzunehmen
- **Forderung, einige Vorrang- bzw. Vorbehaltsgebiete für Rohstoffgewinnung aus der Zeichnerischen Darstellung zu entfernen**, da sie die Schutzzonen III A des WSG Börßum-Heiningen bzw. III A und III B des WSG Bornum-Dorstadt betreffen. Dort nur Nassauskiesung möglich, aber wasserrechtliche Genehmigung dafür höchst unwahrscheinlich

FFH-Gebiete / Artenschutz

- Hinweise auf potentielle **Konflikte zwischen potentieller Rohstoffgewinnung** und benachbarten bzw. überplanten FFH-Gebieten Berelries, Innerste-Aue und Pfeifengraswiese Wohld
- Hinweise auf potentielle Konflikte zwischen Vorbehaltsgebieten Rohstoffgewinnung und LSG bzw. EU-Vogelschutzgebieten nordöstlich Klein Schöppenstedt, nördlich Heere und nordöstlich Sehle



- **Kritik am „Orientierungswert“ für Siedlungsentwicklung** für Standorte ohne zentralörtliche Funktion, der laut Begründung faktisch verpflichtend wird
- **Kritik am Entfall der grundzentralen Funktionszuweisung der Ortschaft Remlingen**, Verweis auf mehrere Samtgemeinde im LK GF mit zwei oder drei grundzentralen Standorten, Verweis auf die Stellungnahme der Samtgemeinde Elm-Asse und der Gemeinde Remlingen-Semmenstedt
- Forderung nach **stärkerer Berücksichtigung vorhandener und vor allem geplanter Nahversorgungsstrukturen** im ländlichen Raum

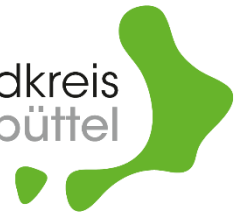

- **Kritik am Vorbehaltsgebiet Landwirtschaft mit besonderer Bedeutung für die Landwirtschaft** (als einem von drei Vorbehaltsgebietstypen Landwirtschaft), das faktisch zu einem Vorranggebiet Landwirtschaft werden soll und damit Siedlungsentwicklung verhindert. Mehrere Ortschaften im Landkreis sind (fast) vollständig von diesem Vorbehaltsgebietstyp umschlossen
- **Kritik an der Aufnahme der Ostumgehung der Stadt Wolfenbüttel in der Zeichnerischen Darstellung** (Übernahme aus dem Bundesbedarfsplan 2030)
- **Kritik an den formulierten Grundsätzen zur Freiflächen-Photovoltaik**, da wenig praktikabel und durchsetzungsfähig

Teilplan Windenergie / Zeitschiene

- Windenergieplanung nicht Gegenstand der Neuaufstellung, sondern ausschließlich Gegenstand der laufenden Teilfortschreibung des RROP
- Beschluss über 2. Auslegung der Teilfortschreibung am 11.06.2026, Auslegung voraussichtlich Juli / August
- Anschließend Abwägung, Erörterung, Satzungsbeschluss, Genehmigung, Inkraftsetzen der Teilfortschreibung bis spätestens 31.12.2027
- Deshalb: Abwägung der eingegangenen Stellungnahmen zum RROP 2025 und 2. Auslegung der Neuaufstellung frühestens 2027

Naturpark Elm-Lappwald

Landkreis
Wolfenbüttel



Bauen und Umwelt



15

Vielen Dank!

16

Sven Volkers

Dezernent für Bauen, Umwelt und Betriebe



Landkreis Wolfenbüttel

Dezernat II

Bahnhofstraße 11
38300 Wolfenbüttel

Tel.: +49 (0)5331 84 7880

Fax: +49 (0)5331 84 470

E-Mail: s.volkers@lk-wf.de